Lisanssız Elektrik Üretimine dair Yol Haritası

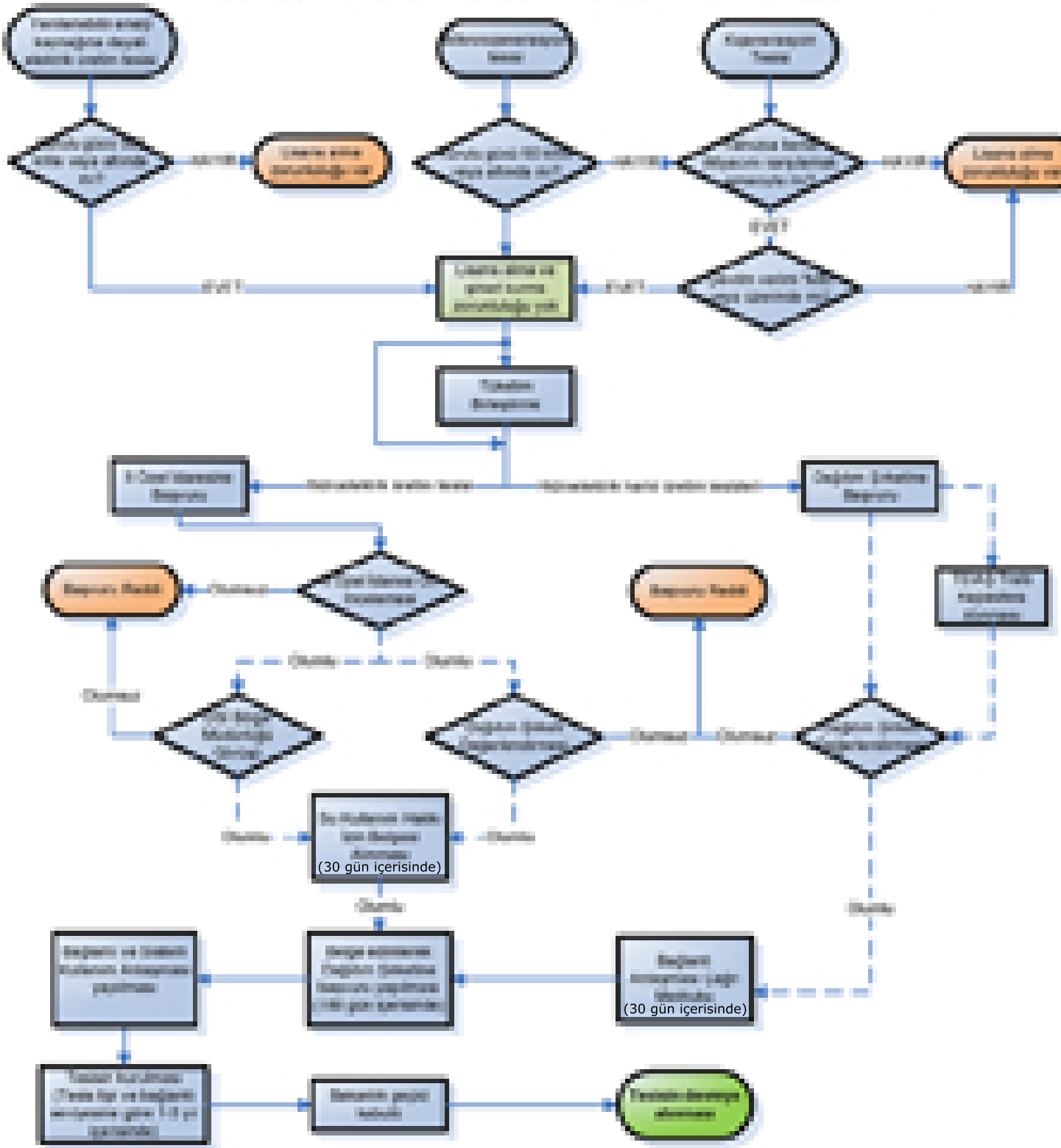

KORLANMALAR

(1) **Bu dokunan bilgi verme amaçlı olup elektriklerin içerisinde, Resmi Belge nitelik taşımamaktadır. Ayrıntılı bilgi için Elektrik Piyasasında Lisanssız Elektrik Üretimine İlişkin Yönetmeliğe başvurulmalıdır.**

(2) Hesabı ortaz bilgi amaçlı olup yatırımcılar tarafından tahip gerektirmeyen işlemleri kalıtırmaktadır.

(3) **Dağıtım Şirketi:** İlgili bölgede faaliyet gösteren Elektrik Dağıtım Şirketi'ni ifade. Üretim tesisi kurucak kişilerin üretim tesisleri ile tüketim tesisleri aynı dağıtım bölgesi içerisinde olmak zorundadır.

(4) İlgili 3 kişel olarak, **ve kullanım hakkı izin belgesini** ancak başvurunun DİS tarafa tapılabilmesi üretim tesisinin yapılmasını ve ilgili eşyanlar uygun bulunduğunu dair görüşü ve ilgili dağıtım şirketinin uygun bağlantı görüşünün birlikte bulunması halinde düzenleyebilir.

(5) **Bağlantı ve Sistem Kullanım Anlaşması** yapılması için gerekli belgeler Elektrik Piyasasında Lisanssız Elektrik Üretimine İlişkin Yönetmeliğin İl Mevzuatlarına tanıtılmıştır.

(6) **Bakanlık:** T.C Enerji ve Tabii Kaynaklar Bakanlığı